



up
grade
your wealth

Prezentare Trimestrul I 2026



META ESTATE TRUST S.A. Companie listată pe piața
SMT – AeRO a Bursei de Valori București
Simbol: **MET**



Cifre cheie T1 2026



Cifra de afaceri

1,57 mil.

33% din
total venituri



Profit net

1,49 mil.

36% din
total venituri



Venituri din
exploatare

2,05 mil.

43% din
total venituri



Venituri totale

4,73 mil.



Total active

136,3 mil.

+ 1%
vs. 31.12.2025



Portofoliu
investiții

120 mil.



Indicator de
lichiditate curentă

99,11 x

vs. 65,1 la 31.12.2025



PER

7,28X

la 31.12.2025



Rata de îndatorare

7,95%

vs. 7,95 la 31.12.2025



valoarea contabilă a acțiunii
la 31.03.2026

1,04 lei/acțiune

Sumele sunt exprimate în milioane lei.

Structura veniturilor totale

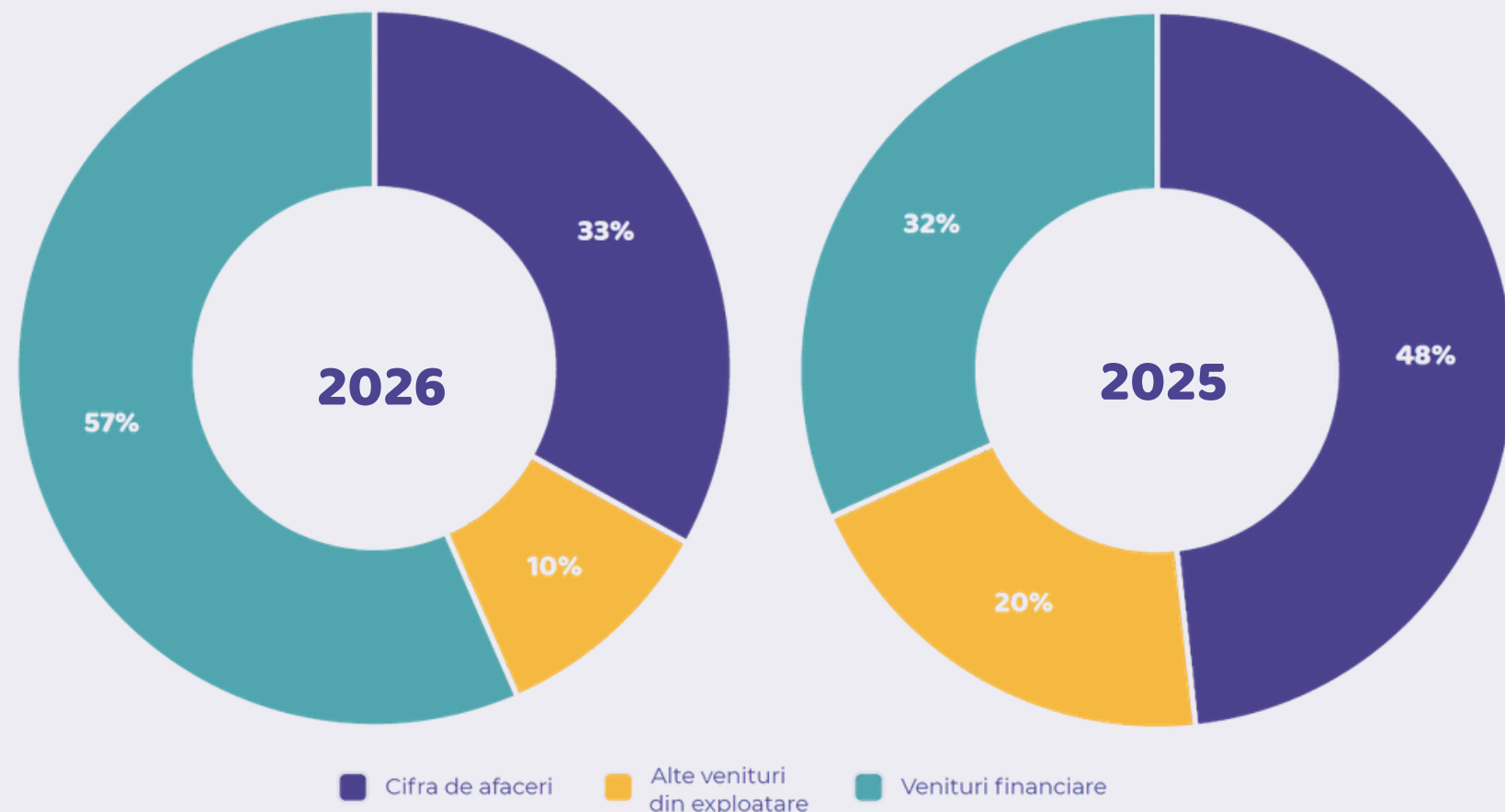

Cheltuieli operaționale generale

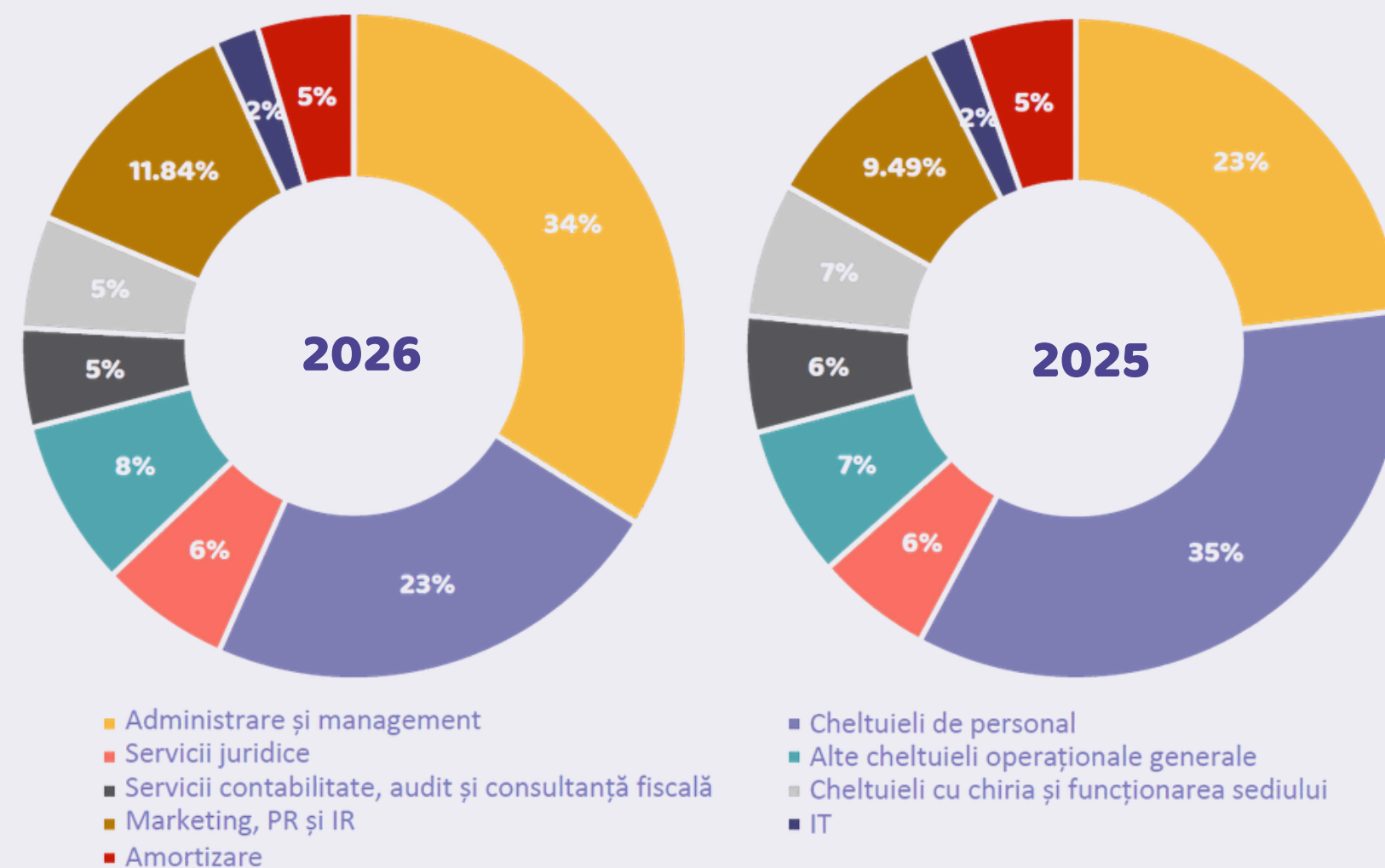

Analiza contului de profit și pierdere

VENITURI ȘI CHELTUIELI (mii lei)	T1 2026	T1 2025	Variație	Variație%
Total venituri din exploatare	2.054	3.872	-1.818	-47%
Cheltuieli direct legate de veniturile din exploatare	-1.473	-2.464	991	-40%
Profit din exploatare înainte de cheltuielile generale	581	1.409	-827	-59%
Cheltuieli de exploatare generale	-1.451	-1.189	-262	22%
Rezultat din exploatare	-870	220	-1.089	-496%
Venituri financiare	2.674	1.800	873	48%
Cheltuieli financiare	-176	-186	10	-5%
Profit financiar	2.497	1.615	883	55%
Profit brut	1.627	1.834	-207	-11%
Impozit pe profit	-134	-295	161	-55%
PROFITUL NET	1.494	1.539	-46	-3%

Structura operațională a bilanțului la 31.03.2026

DATORII ȘI CAPITALURI PROPRII (mii lei)	31.03.2026*	31.12.2025*	Variație	Variație%
Datorii pe termen scurt	828	1.025	(197)	-19%
Sume datorate instituțiilor de credit	9.887	9.672	215	2%
Provizioane	30	30	-	-
Total datorii și provizioane	10.746	10.727	19	0%
Capital social	103.596	103.596	-	0%
Rezerve	12.198	2.522	9.676	384%
Acțiuni proprii răscumpărate	-1.411	-1.285	-126	10%
Rezultatul reportat	9.678	9.666	12	0%
Rezultatul perioadei profit	1.494	10.265	-8.771	-85%
Repartizarea profitului	-	-587	587	-100%
Total capitaluri proprii	125.554	124.187	1.367	1%
TOTAL DATORII ȘI CAPITALURI PROPRII	136.300	134.914	1.386	1%

Analiza bilanțului

ACTIVE (mii lei)	31.03.2026	31.12.2025*	Variație	Variație %
Imobilizări corporale	9.588	9.656	-67	-1%
Imobilizări financiare	26.973	23.571	3.401	9%
Total active imobilizate	36.561	33.227	3.334	7%
Stocuri	36.045	34.545	1.500	4%
Creanțe	58.214	56.884	1.329	5%
Casă și conturi la bănci	5.269	10.119	-4.850	-61%
Total active circulante	99.527	101.548	-2.021	-3%
Cheltuieli în avans	211	139	72	85%
TOTAL ACTIVE	136.300	134.914	1.386	1%

*sumele la 31 martie 2026 nu sunt auditate. Sumele la 31 decembrie 2025 sunt auditate. Prezentarea sumelor lor este efectuată conform raportării de management interne și diferă față de cerințele OMFP 1802/2014.



Date de contact

Contact Relația cu Investitorii

Tel: [+40 372 934 455](tel:+40372934455)
E-mail: investors@meta-estate.ro

Pagina dedicată investitorilor

Accesați [aici](#) cele mai recente informații.

Aflați mai multe despre Meta Estate Trust

Pentru a rămâne în contact direct, vă invităm să vă alăturați Comunității WhatsApp Meta Estate Trust.

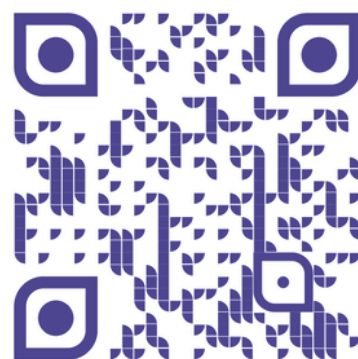

www.metaestate.ro

Urmăriți-ne pe 